

MAISON 1

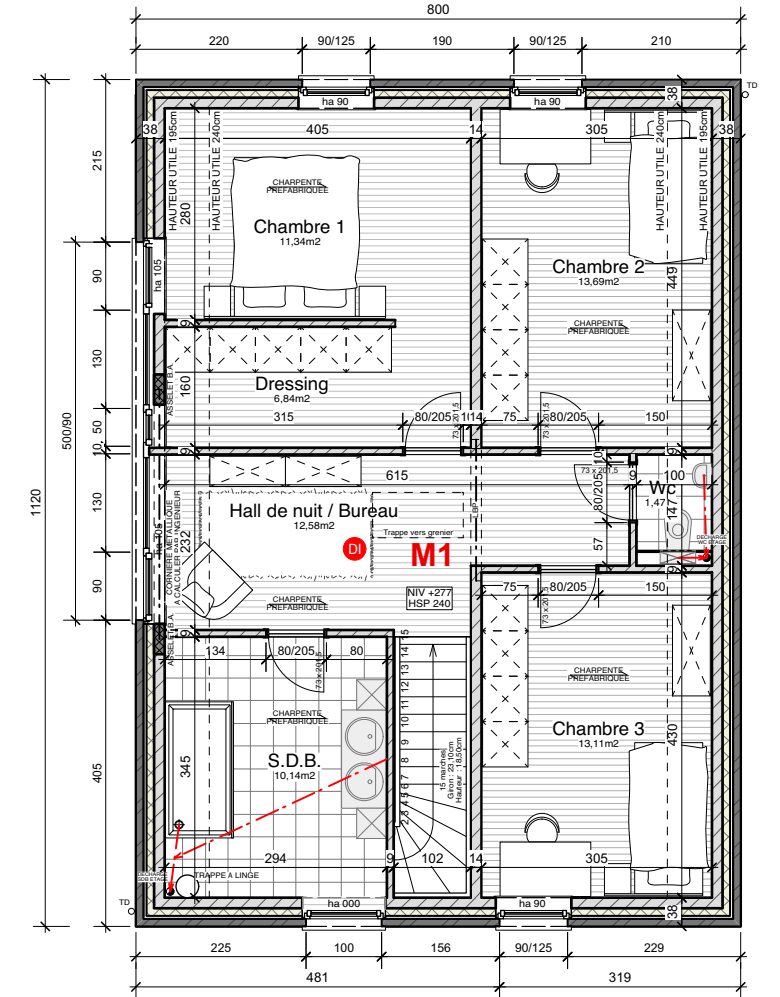
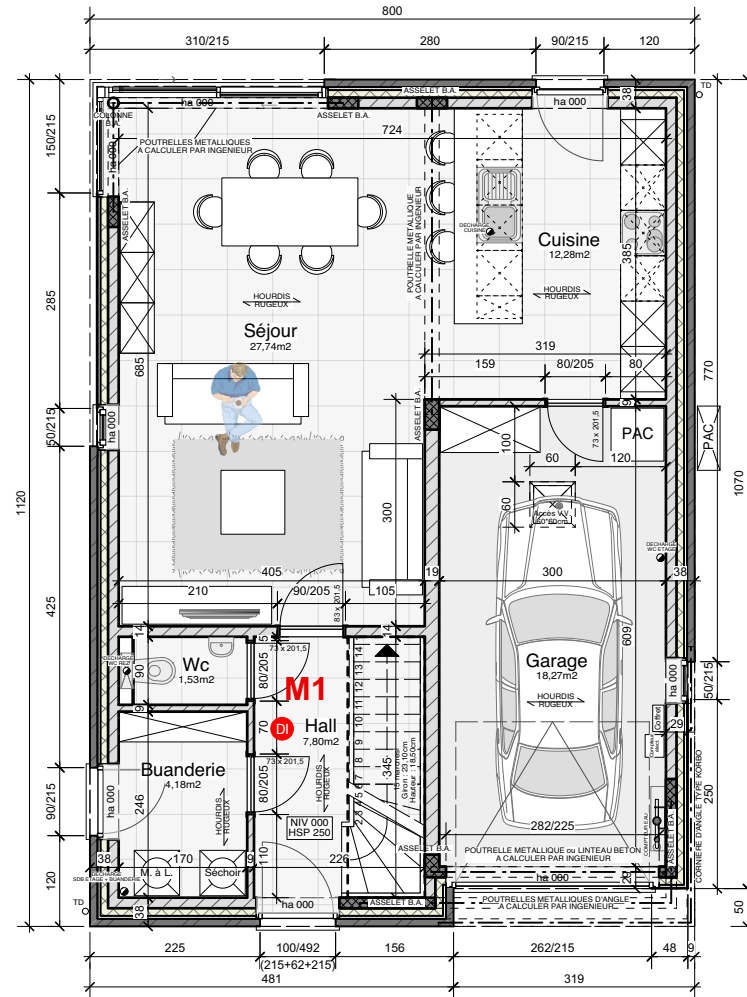
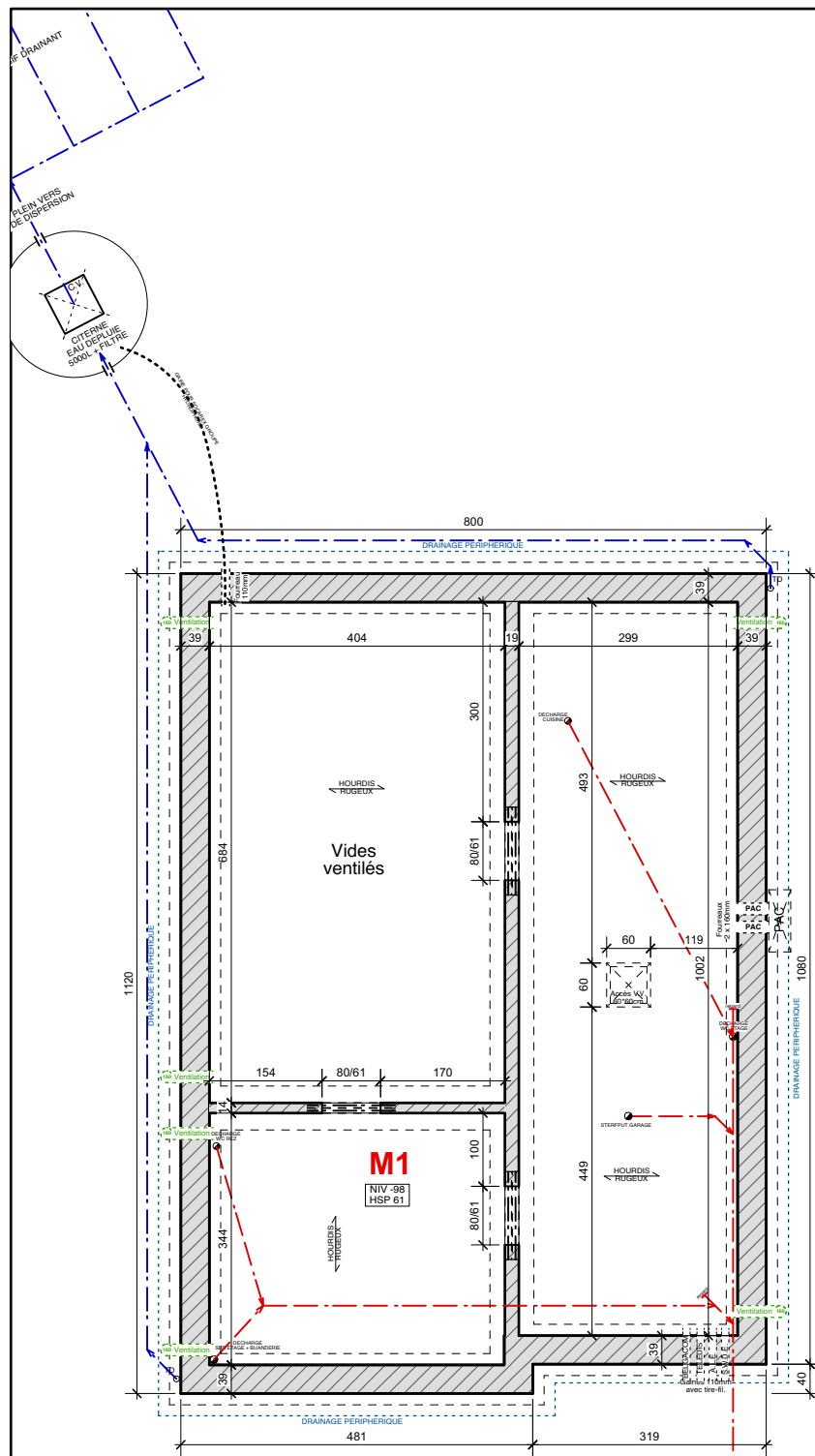

Maître de l'ouvrage :

SEDAB Invest sprl
Rue de la Belle Vue, n°2 à B-4250 GEER (Boëlhe)
Gsm : 0475 40 87 77
e-mail : servais@sedab.be

Dossier : 19-263

Date : juin 2020

Echelle : 1/100

Stade : PERMIS

Page : 1 / 4

Construction de 4 habitations unifamiliales.

Rue de Hologne, n°... à 4300 WAREMME

Cadastre : WAREMME, 6ème Division, Section A, n°: 64n



Bureau d'Architecture Raphaël TERREUR scsprl
Architecture - Responsable PEB - Certificateur PEB

Rue des Peupliers, n°60 B-4254 LIGNEY (GEER)
Tél. : 019 51 41 51 E-mail: r.architecte@gmail.com
Gsm : 0478 20 30 74 Web : www.rt-architecte.be