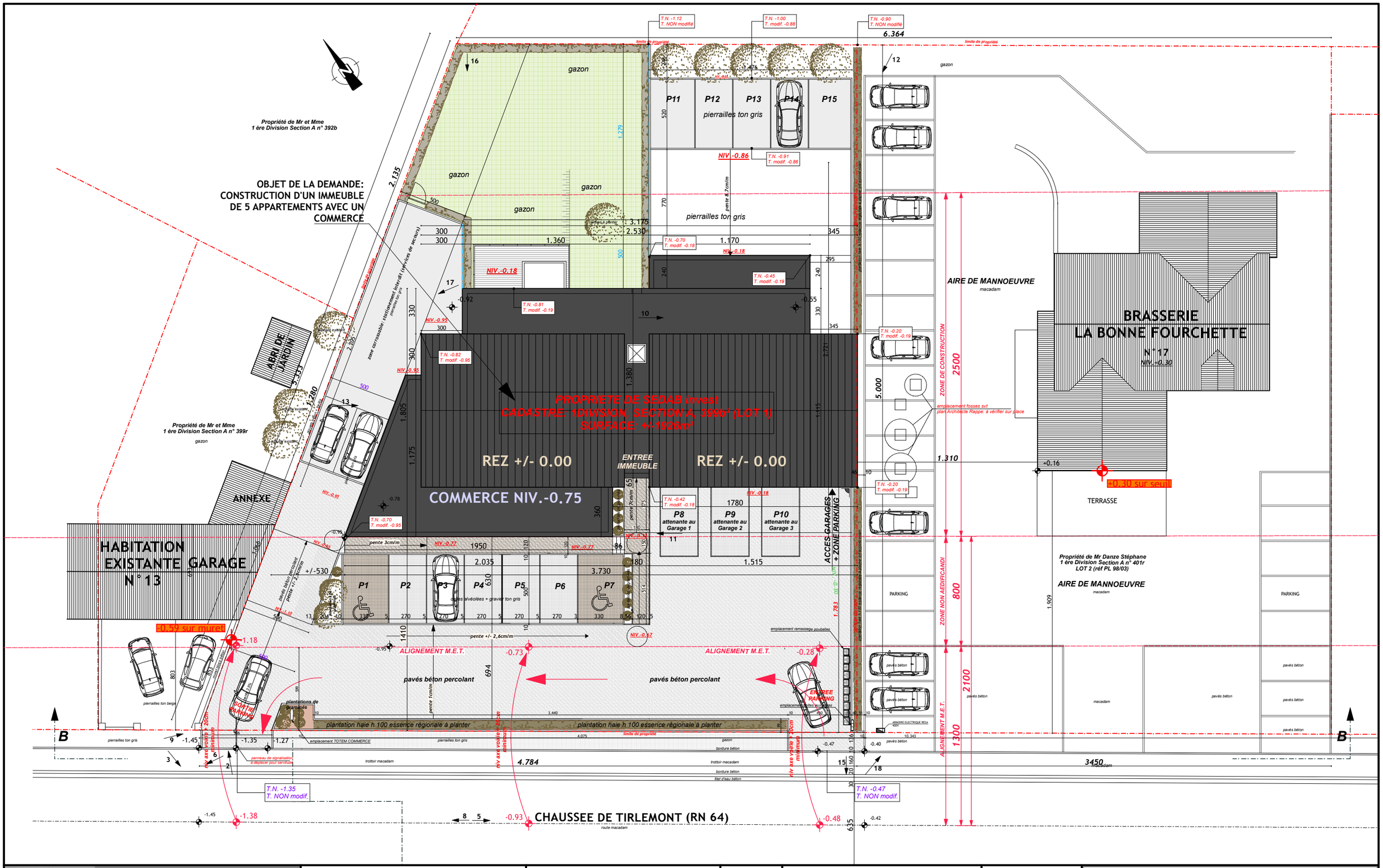

SPRL SEDAB Invest
Etude et conception immobilière
Rue dela Belle vue, 2 - 4250 GEER
Tél.: 019/67.61.36
Fax : 019/32.71.73
Gsm: 0475/40.87.77 (Mr Servais)
E-mail: secretariat@sedab.be

La Résidence Magritte

IMPLANTATION

ECH. 1/250

Code de mesurage: Surfaces extra-muros
La SEM d'un plancher est la surface du polygone fermé dont les côtés sont constitués par:
- Les faces extérieures des éléments de façade
- l'axe des murs mitoyens entre bâtiments différents
- l'axe des éléments de construction sépratant différents utilisateurs ou destimations

PLANS NON CONTRACTUELS

BLD ARCHITECTURE
BOURGUIGNON - LINDEKENS - DECOURTY
info@bldarchitecture.be
www.bldarchitecture.be
Rue de la Conserverie 4/1
4250 Geer
019/32.33.54